

Bozüyük Ortaöğretim Kurumları

Bozüyük'te dokuz tane devlet bir tane özel olmak üzere on tane ortaöğretim kurumu bulunmaktadır.

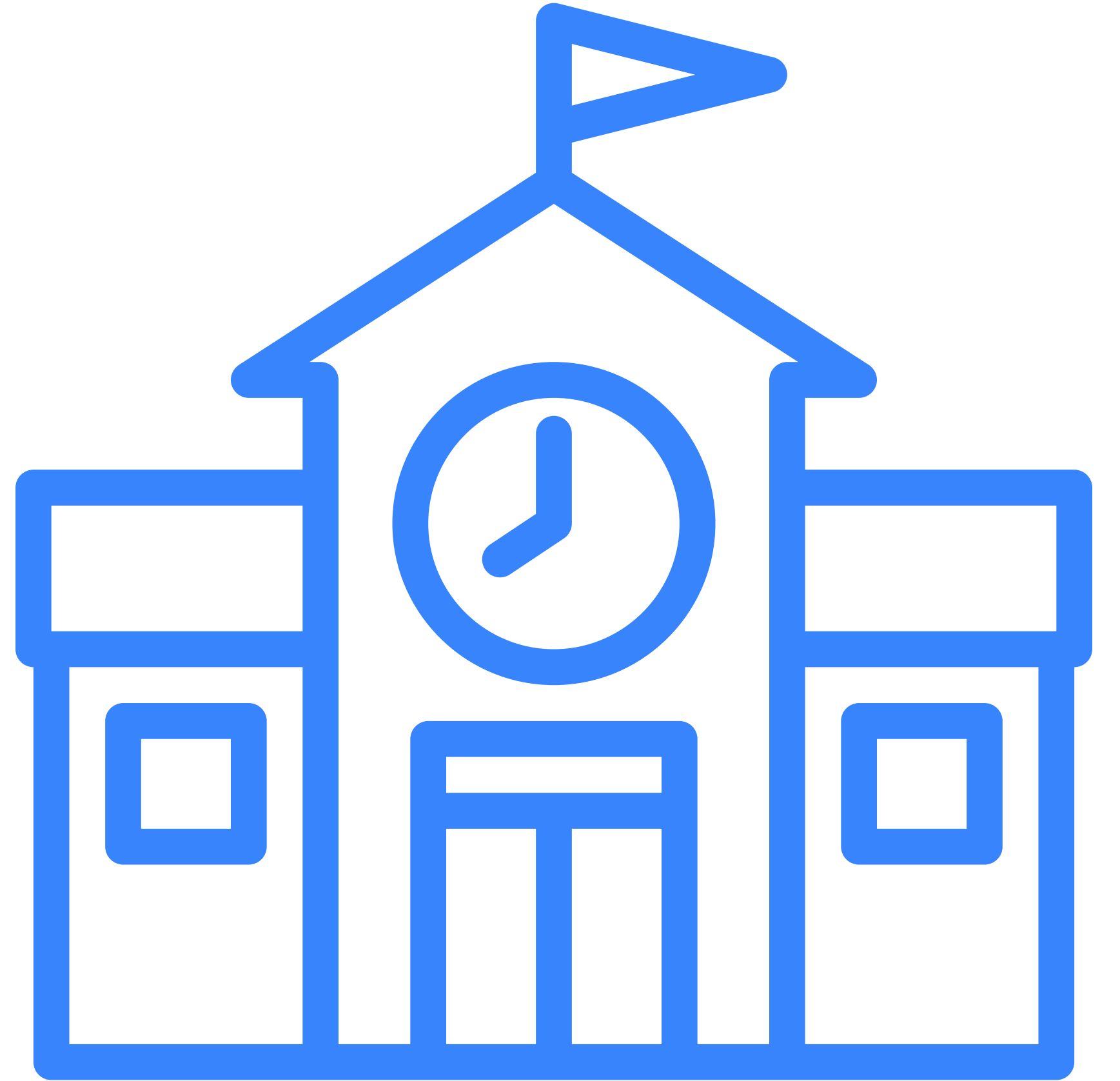

1

Bozüyük Fen Lisesi

LGS Puanıyla
Öğrenci Alır

2

**Kumral Abdal
Anadolu Lisesi**

Okul Ortalamaları
İle Öğrenci Alır

3

**Mustafa Şeker
Anadolu Lisesi**

Okul Ortalamaları
İle Öğrenci Alır

4

**İMKB Anadolu
Lisesi**

Okul Ortalamaları
İle Öğrenci Alır

5

**Zehra Ulusay
Mesleki ve Teknik
Anadolu Lisesi**

Okul Ortalamaları
İle Öğrenci Alır

6

**Bozüyük Mesleki
ve Teknik Anadolu
Lisesi**

LGS Puanı (üç
bölüm) ve Okul
Ortalamaları İle
Öğrenci Alır

7

**Selahattin Şeker
Mesleki ve Teknik
Anadolu Lisesi**

Okul Ortalamaları
İle Öğrenci Alır

8

**Mimar Sinan
Mesleki ve Teknik
Anadolu Lisesi**

Okul Ortalamaları
İle Öğrenci Alır

9

**Bozüyük İmam
Hatip Anadolu
Lisesi**

LGS Puanı (Kız
İmamhatip) ve
Okul Ortalamaları
İle Öğrenci Alır

10

**Bilecik/Bozüyük
Güzel Sanatlar
Lisesi**

Yetenek sınavına
göre öğrenci alır.

Bozüyük Fen Lisesi

Yüzdelik Dilimi: 5,78

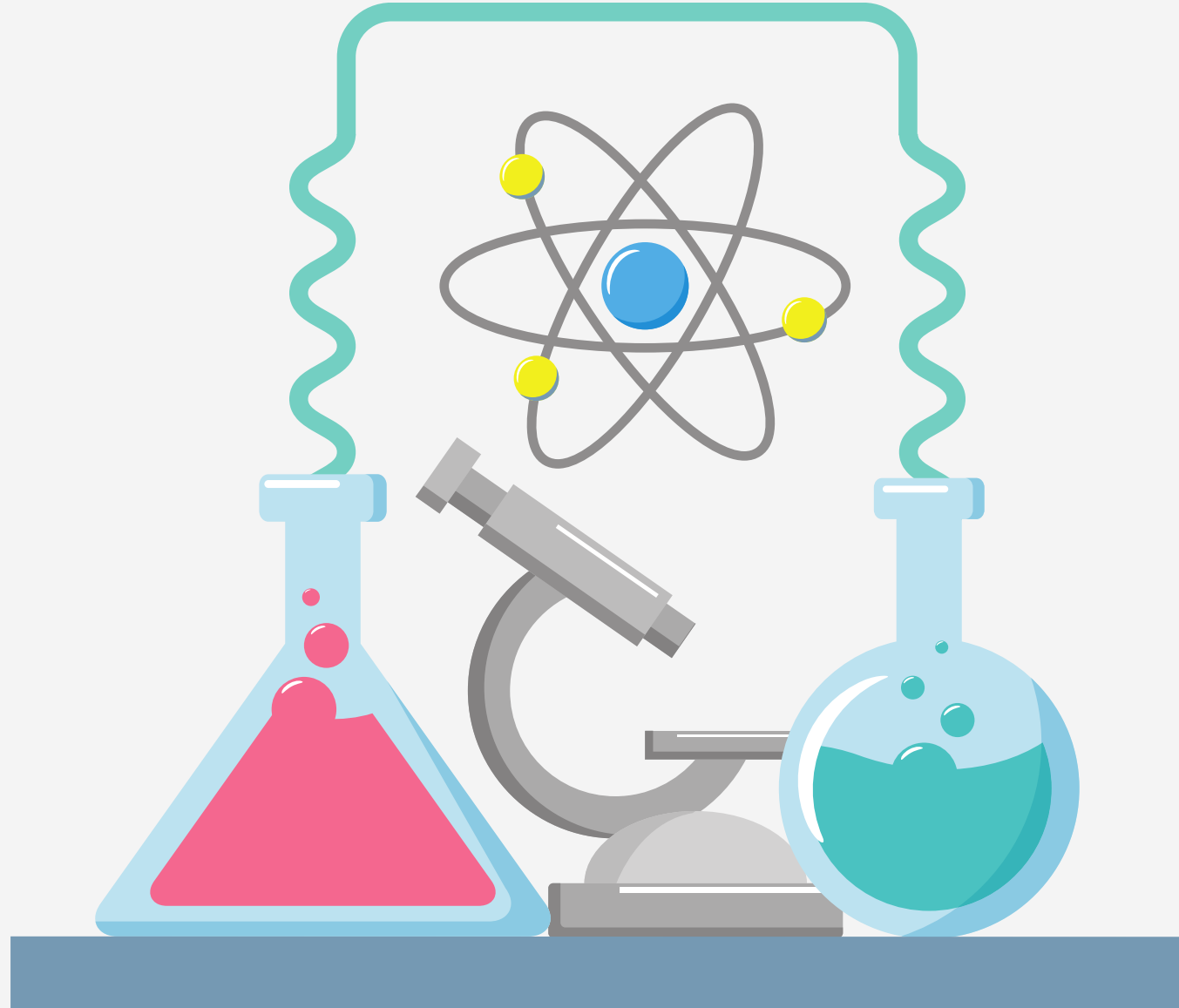

Sayısal

Fen liseleri, sayısal ağırlıklı liselerdir.

Okulda sadece sayısal bölüm açılır ve birincil eğitsel hedef

öğrencileri üniversite sınavına en iyi şekilde hazırlamaktır.

Kumral Abdal Anadolu Lisesi

Liseye Giriş Ortalaması 93,6

Mustafa Şeker Anadolu Lisesi

Liseye Giriş Ortalaması 92,3

İMKB Anadolu Lisesi

Liseye Giriş Ortalaması 86,4

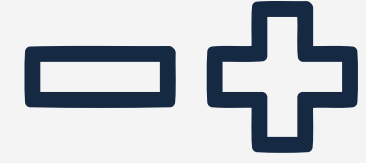

Sayısal



Eşit Ağırlık



Sözel

Zehra Ulusay Mesleki ve Teknik Anadolu Lisesi

Liseye Giriş Puanı : 82,1

Okulda Yer Alan Bölümler



**Hemşire
Yardımcılığı**



Ebe Yardımcılığı



**Sağlık Bakım
Teknisyenliği**

Bozüyük Mesleki ve Teknik Anadolu Lisesi

Bozüyük Mesleki ve Teknik Anadolu Lisesi hem sınav puanıyla hem de okul puanıyla öğrenci alan bir kurumdur.

Okulda Yer Alan Bölümler

Sınav Puanıyla Öğrenci Alan Bölümler

- Elektrik-Elektronik Alanı: %77,71-22,49
- Endüstriyel Otomasyon Alanı: %93,94- 21,48
- Makine ve Tasarım Teknolojileri Alanı: %99,14-43,4

Okul Ortalamasıyla Öğrenci Alan Bölümler

- Elektrik-Elektronik Alanı: 57,15
- Endüstriyel Otomasyon Alanı: 62
- Makine ve Tasarım Teknolojileri Alanı: 45
- Metal Teknolojileri Alanı: 51
- Tesisat Teknolojileri ve İklimlendirme Alanı: 43

Selahattin Şeker Mesleki ve Teknik Anadolu Lisesi

Liseye Giriş Puanı : 45,79

Adalet Bölümü

Konaklama ve Seyehat Bölümü

Muhasebe ve Finansman Bölümü

Pazarlama ve Perakende Bölümü

Yiyecek ve İçecek Hizmetleri Bölümü

Bu bölümü tercih edecek olan öğrenciler bölüme ait alt dallarından birini seçerek eğitimine devam edecektir.

Adalet Bölümünün iki adet dalı bulunmaktadır. Bunlar :

1. Zabıt Katipliği
2. İnfaz koruma

Bu bölümünü tercih edecek olan öğrenciler bölüme ait dallardan birini seçerek eğitimine devam edecektir.

Bölüme ait dallar:

1. Kat Hizmetleri
2. Ön Büro

Bu bölümünü tercih edecek olan öğrenciler bölüme ait dallardan birini seçerek eğitimine devam edecektir.

Bölüme ait dallar:

1. Bilgisayarlı Muhasebe
2. Dış Ticaret
3. Finans ve Borsa

Bu bölümünü tercih edecek olan öğrenciler bölüme ait dallardan birini seçerek eğitimine devam edecektir.

Bölüme ait dallar:

1. Satış Elemanlığı
2. Sigortacılık
3. Emlak Komisyonculuğu

Bu bölümünü tercih edecek olan öğrenciler bölüme ait dallardan birini seçerek eğitimine devam edecektir.

Bölüme ait dallar:

1. Yiyecek İçecek Hizmetleri

Mimar Sinan Mesleki ve Teknik Anadolu Lisesi

Liseye Giriş Puanı : 54

Grafik ve Fotoğraf Alanı

Grafik ve Fotoğraf bölümünü tercih edecek olan öğrenciler herhangi bir dal seçiminde bulunmayacaktır. Eğitimlerine Grafik ve Fotoğraf alanında devam edeceklerdir.

Bilişim Teknolojileri Alanı

Bu bölümünü tercih edecek olan öğrenciler bölüme alt dallardan birini seçerek eğitimine devam edecektir. Bölüme ait dallar:

1. Yazılım
2. Siber Güvenlik

Çocuk Gelişimi Alanı

Çocuk Gelişimi bölümünü tercih edecek olan öğrenciler herhangi bir dal seçiminde bulunmayacaktır. Eğitimlerine Çocuk Gelişimi alanında devam edeceklerdir.

Seramik Alanı

Okulda uygulanan farklı bir uygulama olarak, bu bölümü tercih eden öğrenciler 2 gün okulda 3 gün okulun yerleştirdiği bir iş yerinde çalışarak eğitimlerine devam ederler. Belli bir miktar maaş olan bu öğrenciler ortaöğretimin sonunda lise diplomasında sahip olurlar.

Bozüyük İmam Hatip Lisesi

Bozüyük İmam Hatip Anadolu Lisesi, Erkek ve Kız İmam Hatip olmak üzere iki kısımdan oluşmaktadır. Kız imam hatip kısmı hem LGS puanıyla hem okul başarı puanıyla öğrenci almaktadır. Erkek imam hatip kısmı okul başarı puanına göre öğrenci almaktadır.

Liseye Giriş Ortalaması: 57,5

Liseye Giriş Yüzdelik Dilim (Kız İmam Hatip): 93,18-16,33

Okulda Yer Alan Bölümler

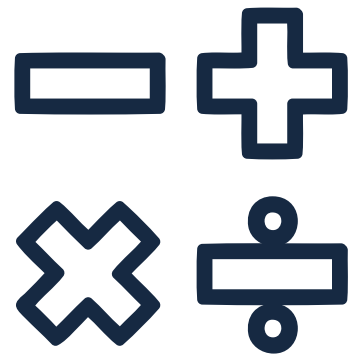

Sayısal



Eşit Ağırlık



Sözel